Αερικό

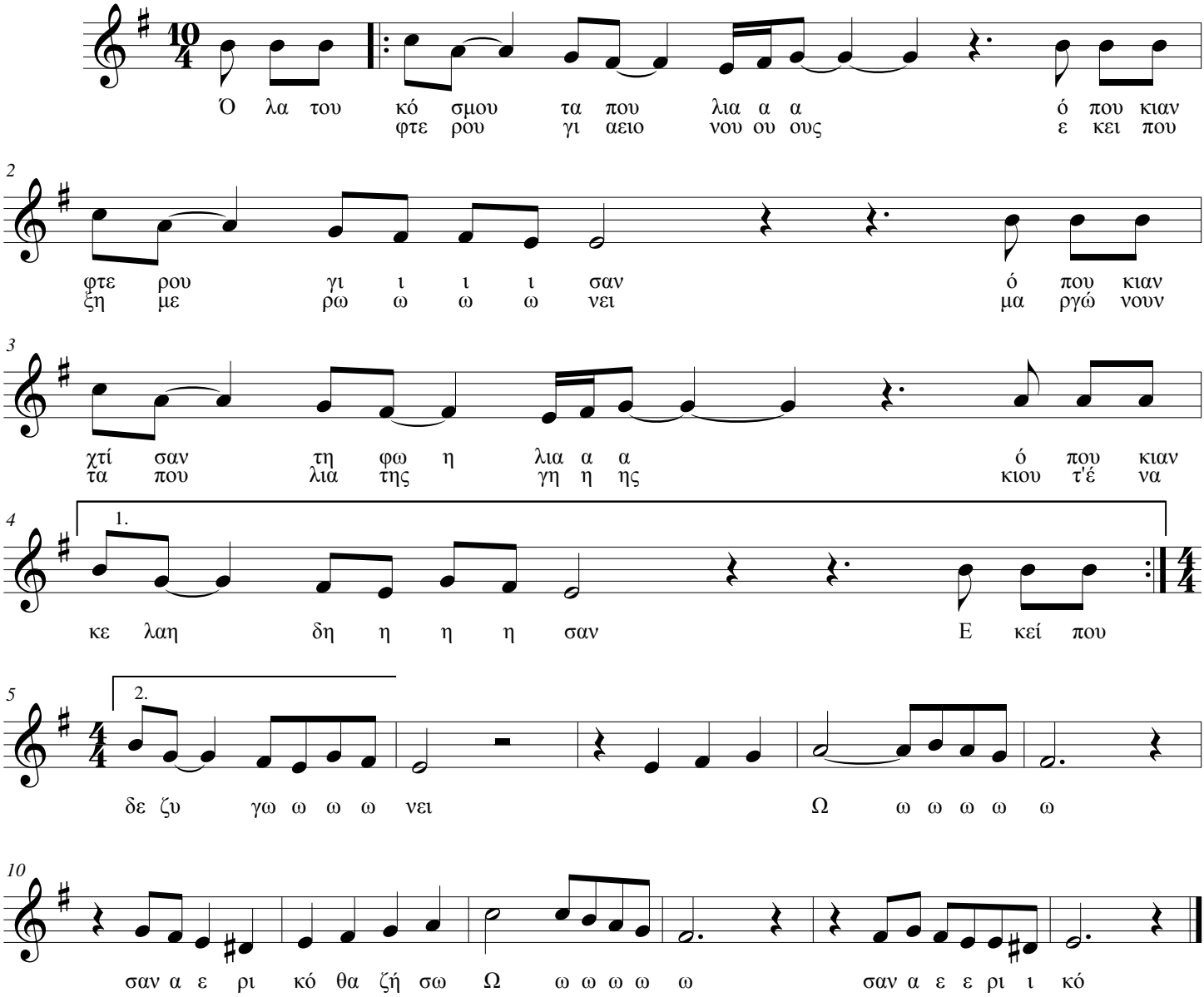
Ό λα του κό σμου τα που λια α α ό που κιαν
φτε ρου γι αειο νου ου ους ε κει που
φτε ρου γι ι ι ι σαν ό που κιαν
ξη με ρω ω ω ω νει μα ργώ νουν
χτί σαν τη φω η λια α α ό που κιαν
τα που λιά της γη η ης κιου τ'έ να
κε λαη δη η η η σαν Ε κεί που
δε ζυ γω ω ω ω νει Ω ω ω ω ω ω
σαν α ε ρι κό θα ζή σω Ω ω ω ω ω ω σαν α ε ε ρι ι κό