Ξημερώνει

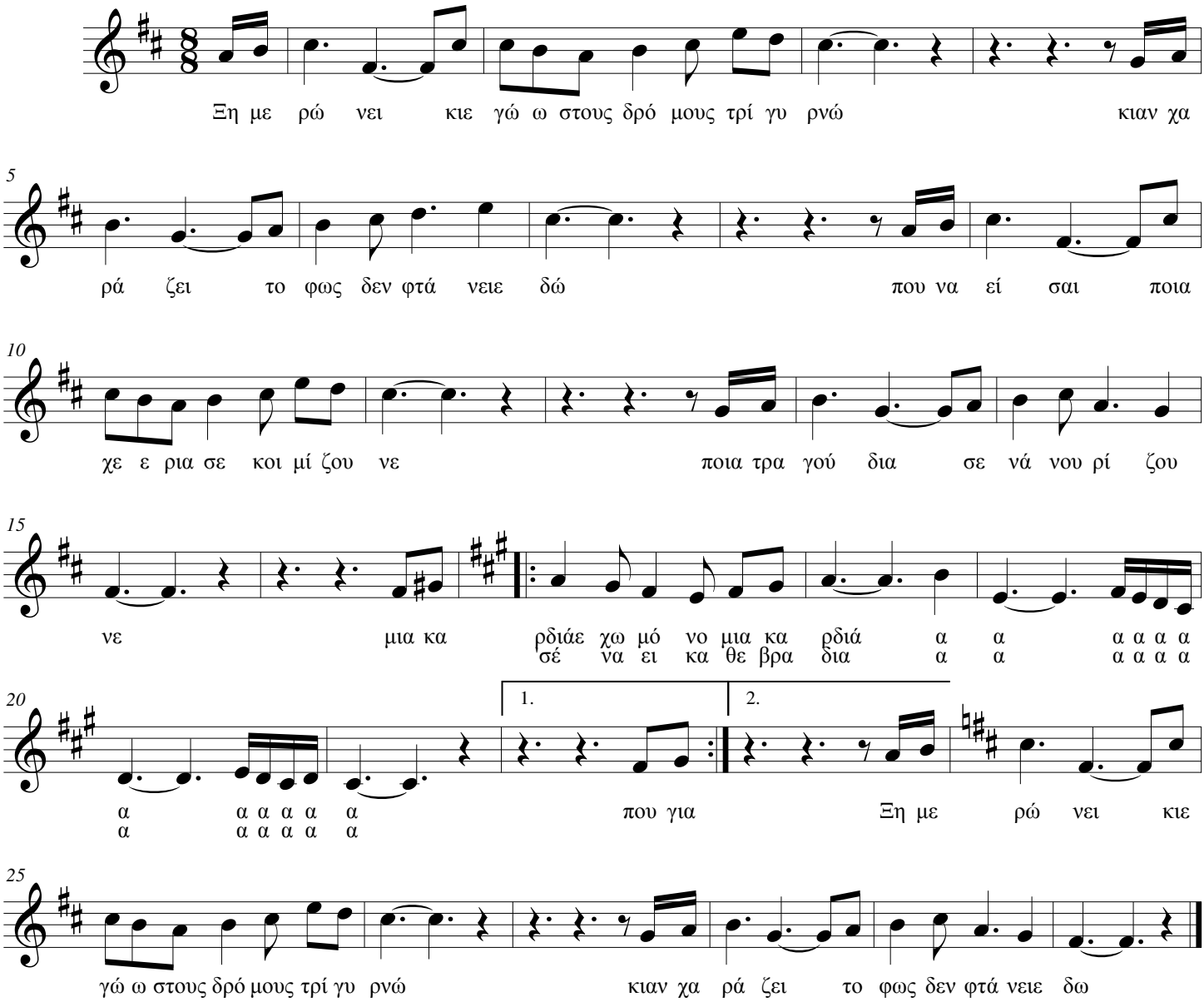
Ξη με ρώ νει κιε γώ ω στους δρό μους τρί γυ ρνώ κιαν χα
5
ρά ζει το φως δεν φτά νειε δώ που να εί σαι ποια
10
χε ε ρια σε κοι μί ζου νε ποια τρα γού δια σε νά νου ρί ζου
15
νε μια κα ρδιάε χω μό νο μια κα ρδιά α α α α α α
σέ να ει κα θε βρα δια α α α α α α
20
α α α α α α
α α α α α α
που για
1.
2.
Ξη με ρώ νει κιε
25
γώ ω στους δρό μους τρί γυ ρνώ κιαν χα ρά ζει το φως δεν φτά νειε δω